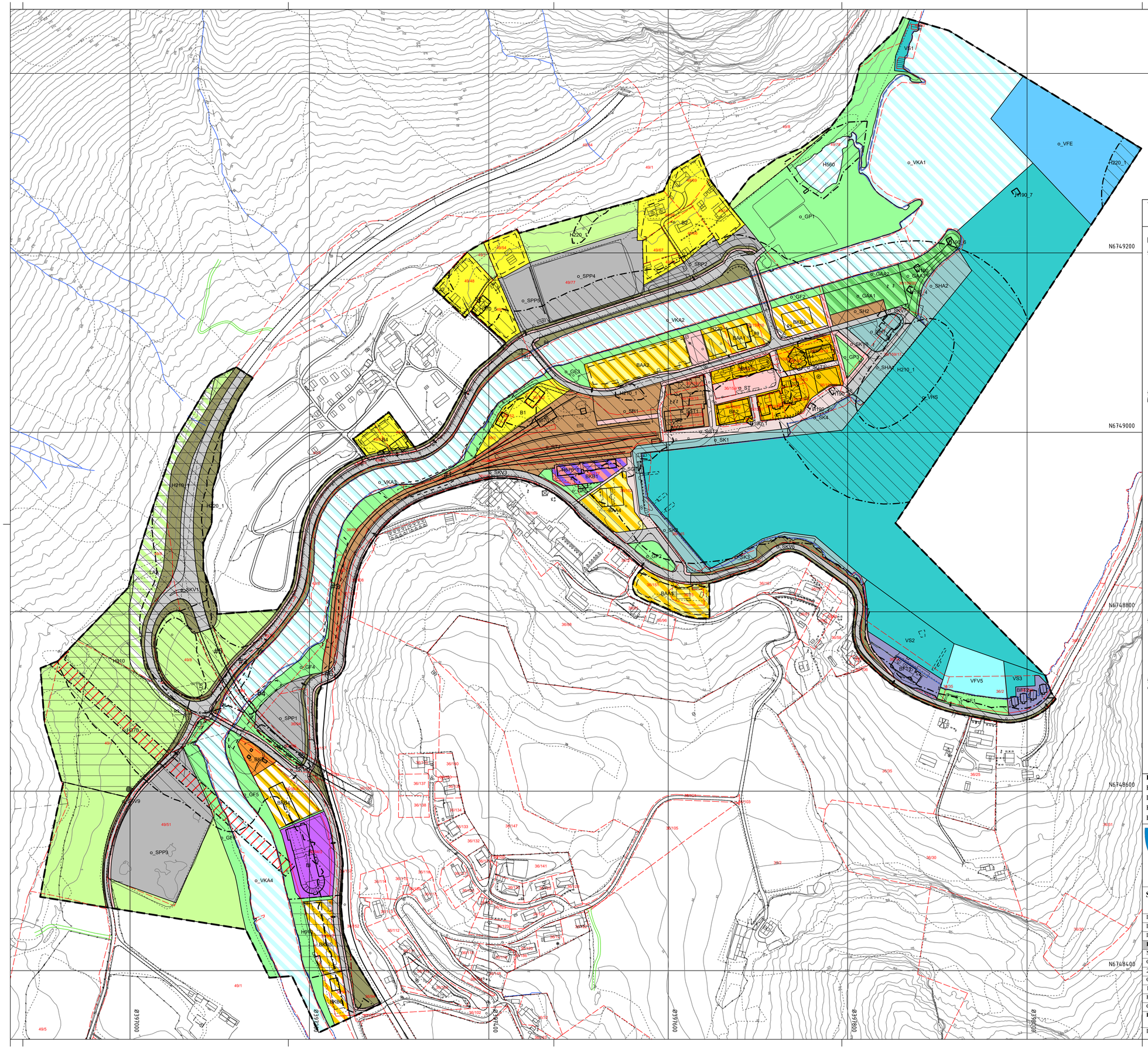


## Teiknforklaring

### Reguleringsplan PBL 2008

**§12-5. Nr. 1 - Bygningar og anlegg**

| | |
|---|---|
| BA | Bygningar og anlegg |
| B | Bustader |
| BFT | Fritids- og turistformål |
| BI | Industri |
| BKT | Andre kommunaltekniske anlegg |
| BKB | Kombinert byggje- og anleggsformål |
| BKB | Næring/tenesteyting |
| | Angitt byggje- og anleggsformål kombinert med andre angitte hovudformål |

**§12-5. Nr. 2 – Samferdselsanlegg og teknisk infrastruktur**

| | |
|---|---|
| SKV | Køyreveg |
| SF | Fortau |
| ST | Torg |
| SGT | Gatetun |
| SGG | Gangveg/gangareal/gågate |
| SVG | Annan veggrunn - grøntareal |
| STJ | Trasé for jernbane |
| SST | Stasjons-/terminalbygg |
| SH | Haldeplass/plattform |
| SHA | Hamn |
| SK | Kai |
| SHT | Hamneterminalar |
| SPP | Parkeringsplassar |

**§12-5. Nr. 3 – Grøntstruktur**

| | |
|---|---|
| GF | Friområde |
| GP | Park |
| GAA | Angitt grøntstruktur kombinert med andre angitte hovudformål |

**§12-5. Nr. 5 – Landbruks-, natur- og friluftsformål og reindrift**

| | |
|---|---|
| LL | Landbruksformål |
| LAA | LNFR formål kombinert med andre angitte hovudformål |

**§12-5. Nr. 6 – Bruk og vern av sjø og vassdrag, med tilhøyrande strandsone**

| | |
|---|---|
| VFE | Ferdsel |
| VHS | Hamneområde i sjø |
| VS | Småbåthamn |
| VFV | Friluftsområde i sjø og vassdrag |
| VKA | Kombinerte formål i sjø og vassdrag med eller utan tilhøyrande strandsone |

**§12-6 - Omsynssoner**

| | |
|---|---|
| H190 | Andre sikringssoner |
| H210 | Raud sone etter rundskriv T-1442 |
| H220 | Gul sone etter rundskriv T-1442 |
| H310 | Ras- og skredfare |
| H320 | Flomfare |
| H370 | Høgspenningsanlegg (inkl. høgspentkablar) |
| H560 | Bevaring naturmiljø |
| H570 | Bevaring kulturmiljø |
| H910 | Gjeldande reguleringsplan skal framleis gjelde |

**§12-7 - Føresegnområder**

| | |
|---|---|
| # | Utforming |
| # | Krav om særskilt rekkefølge for gjennomføring av tiltak |

**Linjesymbol**

- Plangrense
- Formålgrense
- Bestemmelsegrense
- Byggegrense
- Planlagt bebyggelse
- Bebyggelse som inngår i planen
- Frisiktlinje
- Regulert kant kjørebane
- Strandlinje sjø
- Strandlinje vassdrag
- Grense for sikringssone
- Grense for støysone
- Grense for faresone
- Grense for angitt hensynssone
- Grense for detaljeringssone
- Regulert høydekurve
- Måle og avstandslinje

**Punktsymboler**

- Avkjørsel - både inn og utkjøring
- Avkjørsel - kun innkjøring

**Kartopplysningar**

| | | | |
|---|---|---|---|
| Kjelde for basiskart: | | Ekvidistanse: | 1m |
| Dato for basiskart: | 24.02.2016 | Kartmålestokk: | 1:2000 |
| Koordinatsystem: | ETRS89.UTM-32N | 0 50.0 100m | |
| Høgdegrunnlag: | NN2000 | | |

Aurland kommune

**Områderegulering**

# Flåm

**Med tilhøyrande føresegner**

Arealplan-ID: 4641-20160006

Forslagstillar: Aurland kommune

| SAKSHANDSAMING ETTER PLAN- OG BYGNINGSLOVA | SAKS-NR | DATO | SIGN |
|---|---|---|---|
| Dato XXX Revisjon XXX | | | |
| Dato 2022-11-09 Revisjon Justert iht. tilbakemelding frå kommunen i 2022 | | | |
| Dato 2021-05-03 Revisjon Justert iht. tilbakemelding frå kommunen | | | |
| **Kommunestyret sitt vedtak** | | | |
| Ny 2. gongs handsaming | | | |
| Offentleg ettersyn frå .....til ..... | | | |
| 2. gongs handsaming | | | |
| Offentleg ettersyn frå 03.06.2021 til 08.08.2021 | | | |
| 1. gongs handsaming | 038/21 | 27.05.21 | JoHM |
| Kunngjering av oppstart av planarbeid den 1. september 2017 | | | |
| Oppstartsmøte den 22. februar 2016 | | | |
| **PLANEN ER UTARBEIDD AV:** Norconsult PLANKONSULENT | TEGNNR. | DATO | SIGN. |
| | 52205864 | 15/6-2020 | JoHM |
| Det stadfestas at planen er i samsvar med kommunestyret sitt vedtak | BekreftDato Dato | PLANSJEFNAVN Plansjef | |