

Vedlegg 13

FASADE TRAFO

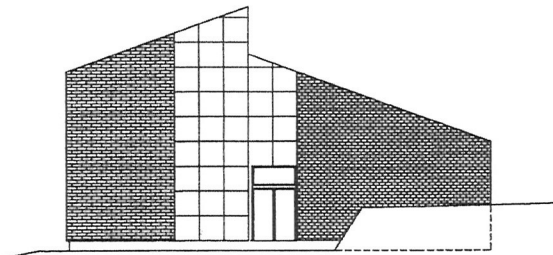

Fasade mot syd

Gjennying til opprinnelig terreng

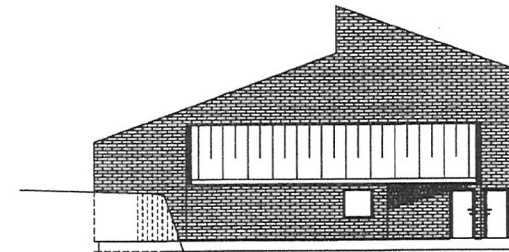

Fasade mot nord

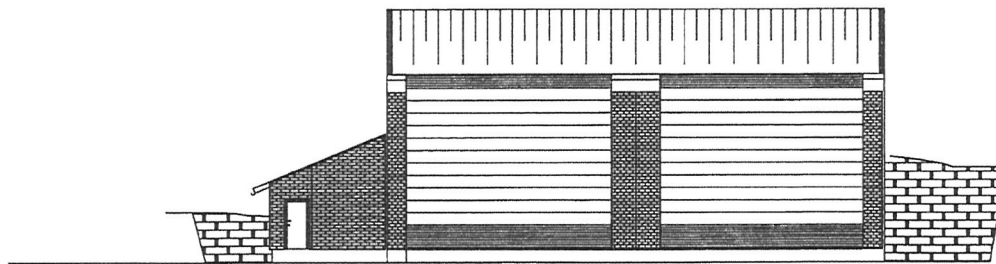

Fasade mot vest

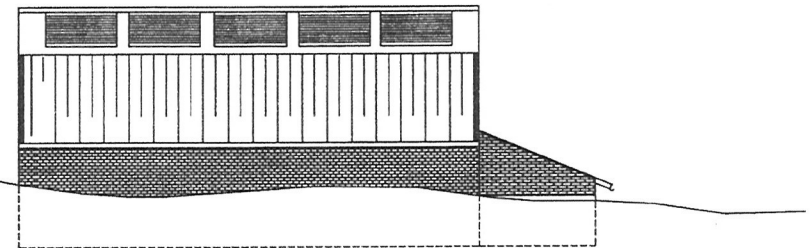

Fasade mot øst

Beplantningsplan:
Området rundt bygget og mellom adkomstveien og Lågen beplantes med lavtvoksende furu.
Området lengst bak bygget, sett fra Lågen, beplantes med alm. gran.
Terrengsår såes til med gras.

Ver. 0: 11.01.06
Ver. 1: 17.04.06
Ver. 2: 22.02.06
Ver. 3: 21.08.07
Ver. 4: 03.10.08
Ver. 5: 14.02.09

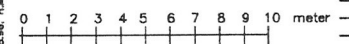

	BUSKERUD ENERGI ANSVARLIGSINNSP	Prosjekt: 17.04.06 19AA Dato: _____ Utarbeidet av: _____
	Giløbak Transformatorstasjon Betjeningshus Fasader	1-1394g